

Geodätisches-Institut auf dem Telegraphenberge bei Potsdam.

Observatorium für Winkelmessungen. Beobachtungsturm.

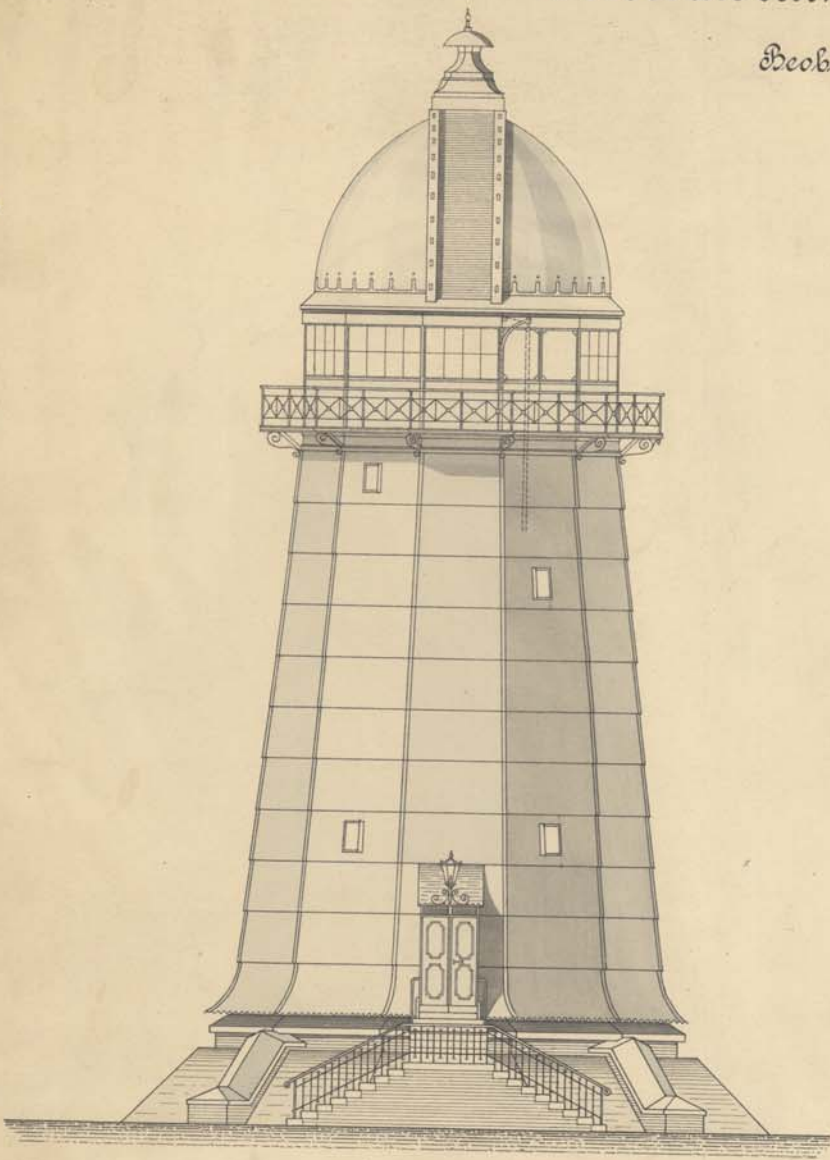

Vorder-Ansicht.

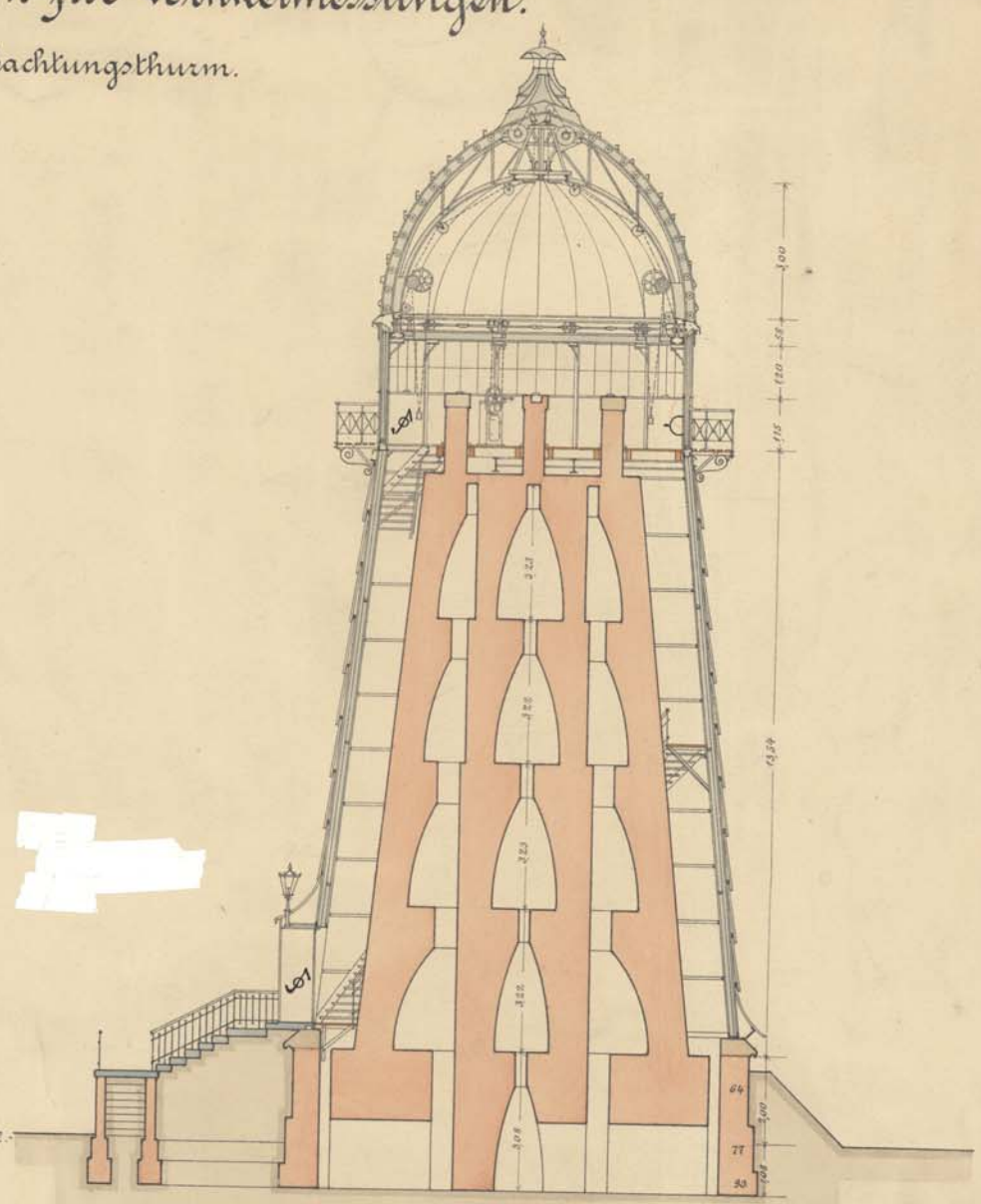

Schnitt A - B.

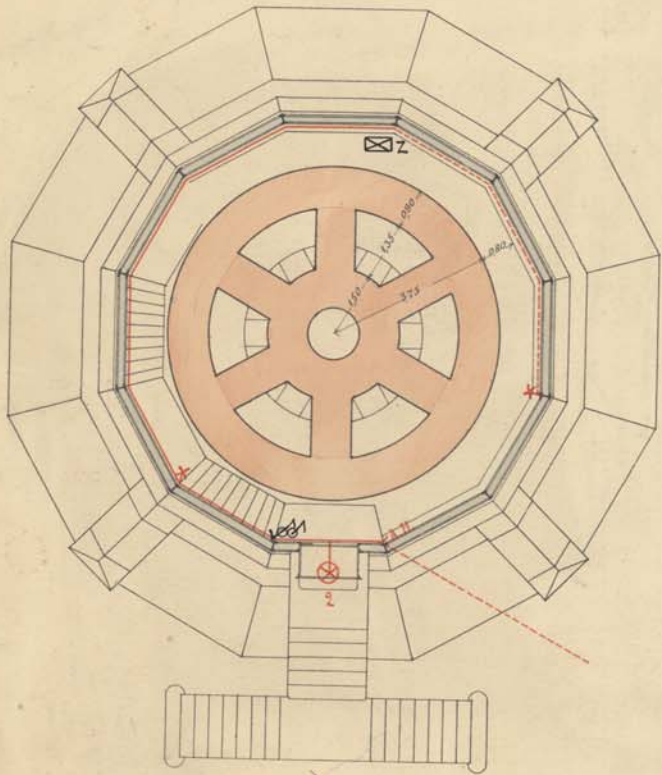

Grundriss in Höhe des Einganges.

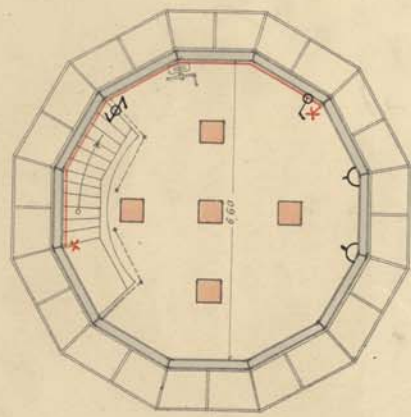

Grundriss vom Beobachtungsraum.

Potsdam, den 30^{ten} Mai 1893
Vor Königl. Bauath.
des Laal.

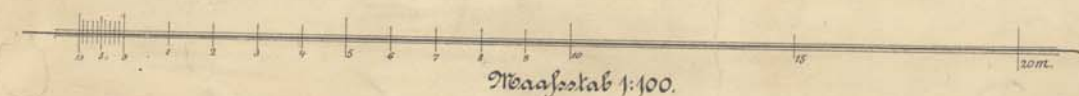

Maasstab 1:100.

Gasleitung
A.H. Absperrhahn.

Autographie und Umdruck von
Karl Hacker & L. Godenschweger
Baumeister,
Berlin W.

Gezeichnet
Potsdam, d. 26. AUG. 1908
Des Ingenieur u. Bauat

[Handwritten signature]

Gezeichnet Potsdam, den 20. August 1908

[Handwritten signature]

ALLGEMEINE ELECTRICITÄTSGESSELLSCHAFT
ABTHEILUNG 2. 1918. 05. 19