

Geodätisches-Institut auf dem Telegraphenberge bei Potsdam.

Observatorium für Winkelmessungen.

Meridian-Haus.

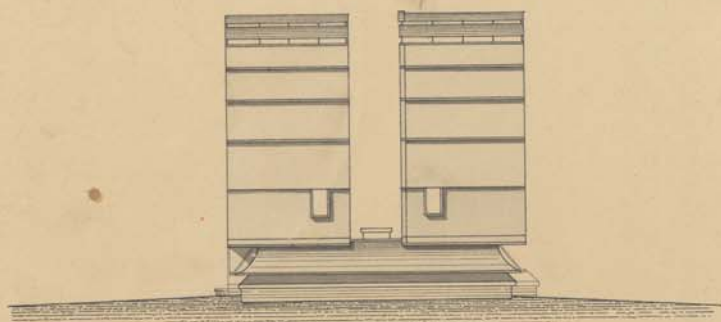

Seiten-Ansicht.



Vorder-Ansicht.

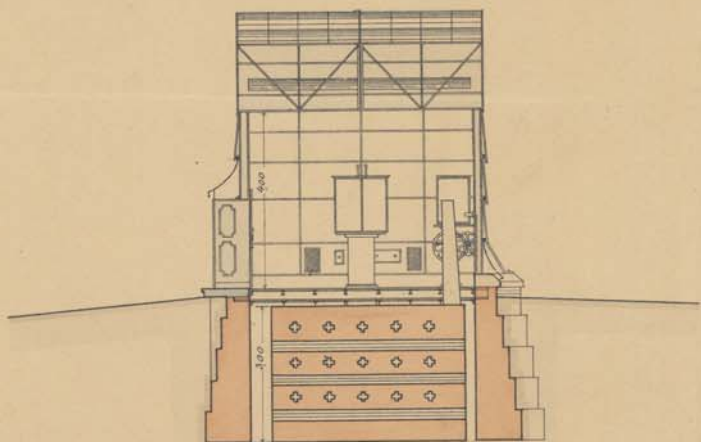

Langenschnitt.

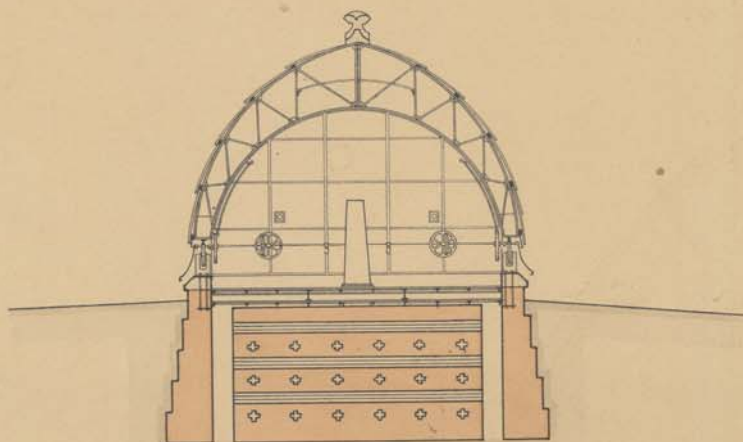

Querschnitt.

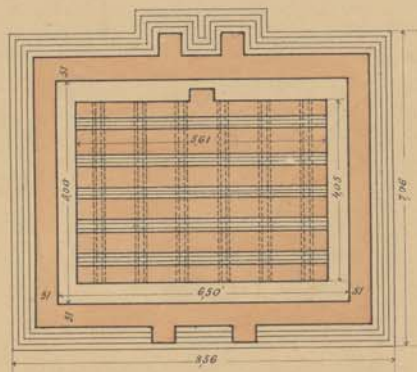

Grundriss vom Anleichen.

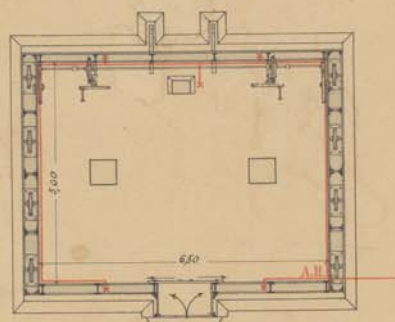

Grundriss vom Beobachtungs-Raum.

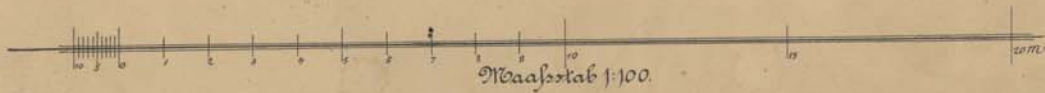

— Geleithung
A.H. Abspers-Bahn.

Autographie und Umdruck von
Karl Hacker & L. Godenschweger
Baumeister,
Berlin W.

Potsdam, den 30^{ten} Mai 1875.
Der Königl. Bauath.
gez. Laal.