

Geodätisches-Institut auf dem Telegraphenberge bei Potsdam.

Inventarzeichn. Blatt 15.

Observatorium für Winkelmessungen. Haus für Instrumente und allgemeine Zwecke.



Schnitt A-B.



Süd. Ansicht.

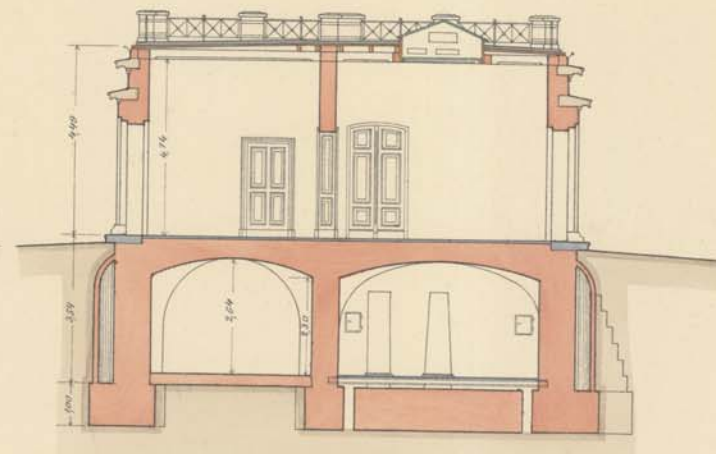

Schnitt C-D.

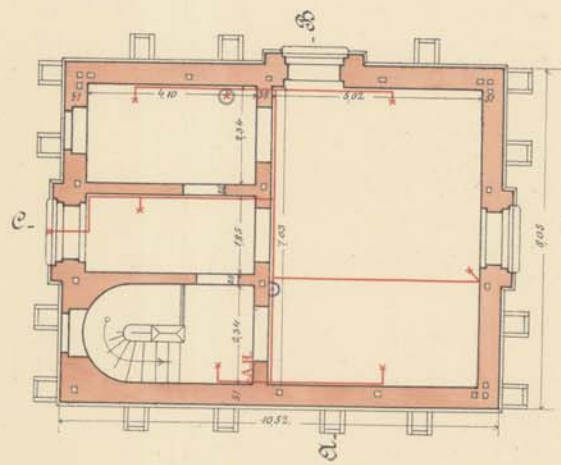

Grundriss vom Erdgeschoss.

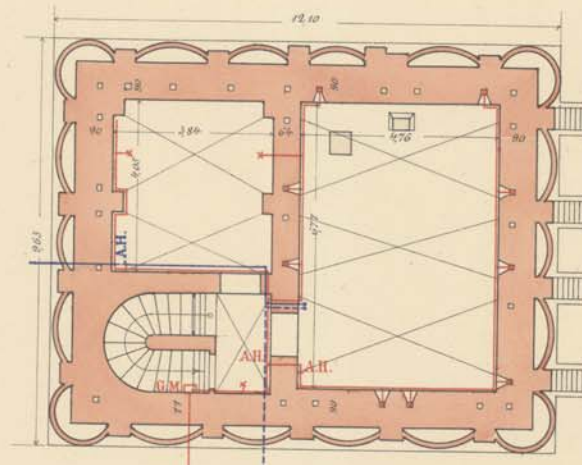

Grundriss vom Kellergeschoss.

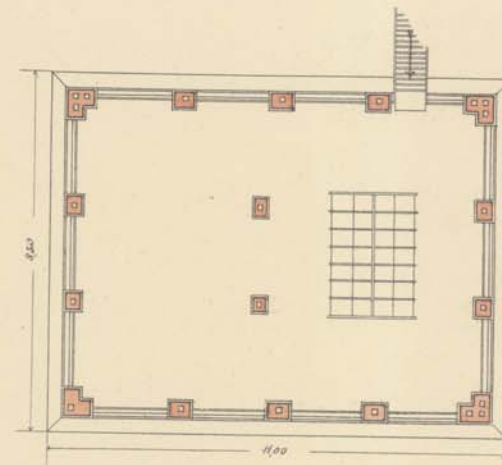

Dachansicht.

- Gasleitung.
- Wasserleitung.
- Wasserableitung.
- A.H. A.H. Absperrbahn.
- G.M. Gasmeter.

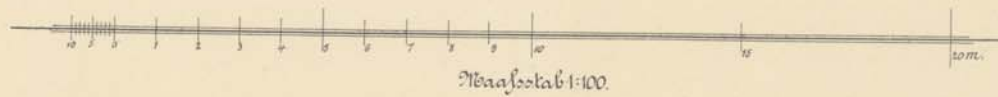

Potsdam den 20^{ten} Mai 1853.
Der Königl. Bauath.
gez. Saal.